Bambi
association

CONCERT DE BIENFAISANCE

MERCREDI 4 NOVEMBRE 2026

EN FAVEUR DE L'ASSOCIATION BAMBI

SOPHIE GALLAGHER, MEZZO
NICOLAS COMI, PIANO
JUAN JOSÉ PEÑA AGUIRRE, VIOLON







Nos trois jeunes amis virtuoses ont accepté une fois de plus d'aider l'Association BAMBI à réaliser ses projets par leur musique !

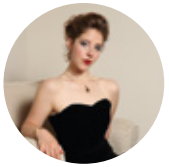

SOPHIE GALLAGHER, MEZZO

Née en Angleterre, Sophie est formée très jeune au violoncelle, au piano et au chant dans les écoles de la Salisbury Cathédral et de la Wells Cathédral. Elle obtient par la suite un Bachelor au Royal College of Music à Londres et un Master à la Haute École Musicale de Genève. En 2020 elle remporte le Concours Gustave Mahler à Genève. Depuis, elle brille dans de nombreux rôles d'opéra de compositeurs aussi divers que Mozart (Fiordiligi, Cosi fan Tutte et Sesto, La clémence de Titus) à Genève et Anvers, Britten (Emmie, Albert Herring) à Florence et Purcell (First et Second Witch, Dido et Enée) à Florence et à Lausanne.
Elle se produit régulièrement à Genève avec l'ensemble « Gli Angeli » et obtient d'excellentes critiques pour son rôle dans la Passion selon Sant Jean de J.S Bach.
En Angleterre, elle donne des récitals de chant (Queen's Galelry, Buckingham Palace) et participe à l'Oratorio de Noël du compositeur baroque Heinrich Schütz (St. John's Smith Square).
Elle se perfectionne avec des chanteurs de renom : Michael Schade, Michael Spyres et Nenad Marinkovic.



NICOLAS COMI, PIANO

Né à Genève en 2005, Nicolas commence à jouer du piano à 5 ans et donne ses premiers concerts à 7 ans. Lauréat du concours Robert Schumann 2011 et Samson François en 2012, il fait ses études à la Haute École de Musique à Genève et s'intéresse à la composition. Il commence par composer des musiques pour des films muets. En 2022/23 il se produit à Genève entres autres au Victoria Hall, à la Salle des Abeilles et au Conservatoire. Depuis 2023, il étudie la phénoménologie du son et du geste avec la pianiste renommée Elisabeth Sombart. En mars 2025, il enregistre le Concerto pour Deux Pianos No 10 de W.A. Mozart avec elle, accompagné du Royal Philharmonic Orchestra.
Il vient d'obtenir une commande pour composer un concerto pour piano et orchestre et voue à ce projet colossal toute son énergie.



JUAN JOSÉ PEÑA AGUIRRE, VIOLON

Se produisant comme soliste à travers l'Europe avec des orchestres symphoniques et dans de grands festivals, il s'est notamment produit à la Fondation Louis Vuitton, retransmis sur Medici.tv. Engagé pour la cause des droits de l'enfant, ses débuts européens au Victoria Hall de Genève ont été retransmis à la télévision suisse pour un concert caritatif, et il a participé au projet digital de Brut aux côtés d'artistes tels que Yo-Yo Ma et James Ehnes.
Juan-José est le fondateur et directeur artistique du SWISS-ALPS FESTIVAL, inauguré en février 2026. Il joue un violon Giovanni Battista Rogeri de 1690 (Fondation Maggini).

4 NOVEMBRE 2026

Salle Centrale de la Madeleine
Rue de la Madeleine 10, 1204 Genève

18:45
OUVERTURE DES PORTES

19:30
CONCERT

SOPHIE GALLAGHER, MEZZO
NICOLAS COMI, PIANO
JUAN JOSE PEÑA AGUIRRE, VIOLON

Interprèteront des œuvres de la période Wiener Klassik.

21:30
COCKTAIL DÎNATOIRE

Inscription en ligne sur www.association-bambi.ch/concert ou au moyen de la carte d'inscription ci-jointe avant le 25 OCTOBRE 2026.

L'attribution des places se fera par ordre d'arrivée.

Pour toute question, veuillez contacter Diane Granelli,
concert@association-bambi.ch
079 310 78 38 ou Claudia Groothaert,
cgroothaert@bluewin.ch — 079 213 25 66.

L'Association BAMBI soutient deux foyers d'accueil en Colombie pour des enfants de 0 à 6 ans, en situation d'extrême urgence (travail forcé, abandon, abus, maltraitance). Elle aide ces enfants à retrouver le chemin de l'équilibre physique et psychique. Parallèlement, l'Association finance, avec son programme PROMEFA, une formation professionnelle pour les parents de ces enfants afin qu'ils deviennent financièrement indépendants et puissent ainsi contribuer de manière significative au bien-être de la famille.
En moyenne, 180 enfants et 50 familles voient ainsi leurs conditions de vie s'améliorer chaque année. Grâce à votre participation, nous pouvons poursuivre nos actions en faveur des plus démunis.

Les membres de l'Association Bambi remercient les sponsors pour leur généreux soutien à ce concert.

GUILLAUME BICHET

CÔTÉ FLEURS

PIANOS SERVICE P. FUHRER S.A.

HÔTEL SUISSE GENEVA • SWITZERLAND

MEMBRES DE L'ASSOCIATION BAMBI

PATRICK SPILLMANN, Président
HILDA BURGER CALDERÓN, Vice-présidente

MARC AUBERT
JUDITH CRETTOL MONFRINI
CRISTINA M. FEDELE
DIANE GRANELLI
CLAUDIA GROOTHAERT
MARC GROOTHAERT
YVES HERMÈS
CATHERINE LANVERS
ALEXANDRE LIEBESKIND
ANNE CONTI MAUCHAMP
EMILIE ROMANO
LORENZO ROMANO
CLERMONDE SPILLMANN
HANS RUDI SPILLMANN
DENIS SEVERIS
SOPHIE TURRETTINI
FRANÇOISE VERMEIL
DANIELA BURRUS WIEGHARDT
FRÉDÉRIC ZWAHLEN

Vous avez la possibilité de vous enregistrer et payer directement sur le lien suivant :
www.association-bambi.ch/concert

COMPTE
ASSOCIATION BAMBI
8 Route de Vandoeuvres
1223 Cologny

Banque Raiffeisen
SWIFT: RAIFCH22XXX
CLEARING: 80808

places pour le concert à **CHF 90.-**

places pour le concert + Cocktail Dînatoire à **CHF 140.-**
(places limitées)